2 этаж. дом 180.0 м²

04 ноября, 07:23

Иркутская область, Иркутский муниципальный округ, д. Новолисиха, пос. Еловый, ул. Аэродромная

13 900 000 □



Общая информация:

Тип земли:	ИЖС
Площадь участка:	9.5 сот.

Представитель: **Представитель: ID 98371222**

Дом построен по индивидуальному проекту. Все коммуникации проведены. Дом готов к проживанию.1 этаж: кухня-гостиная, постирочная, гостевая спальня, гостевой санузел, гараж с электрическими воротами. 2 этаж: 4 комнаты и ванная комната.В санузлах и на полу первого этажа уложен керамогранит, на втором этаже обои и ламинат. Все розетки и выключатели установлены. Установлено сантехническое оборудование, кухонный гарнитур со всей необходимой бытовой техникой (посудомоечная машина, микроволновка, духовка , электрическая плита и вытяжка, встроенный холодильник). Подключен интернет и видеонаблюдение.

Ссылка на объявление: https://www.cian.ru/sale/suburban/281740968

© 2012 - 2026 ЦИАН. Крупнейшая и самая достоверная база данных по аренде и продаже жилой, коммерческой и загородной недвижимости - www.cian.ru





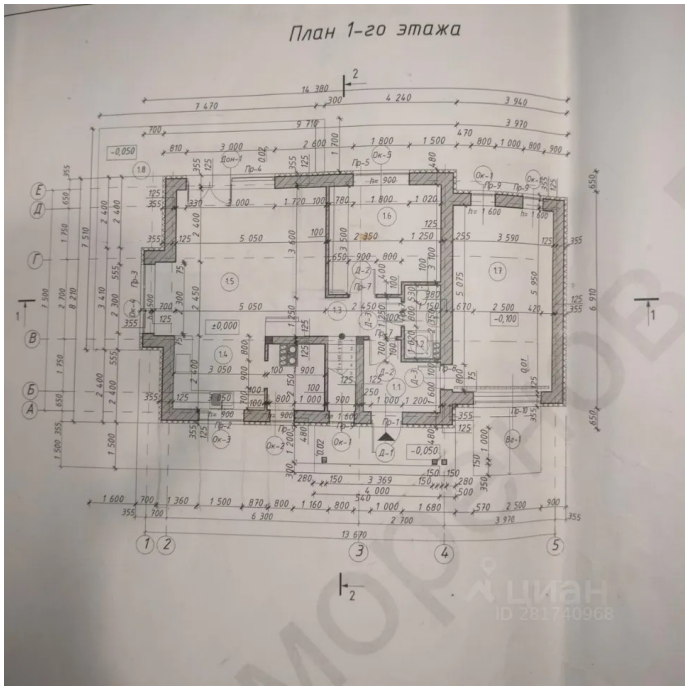

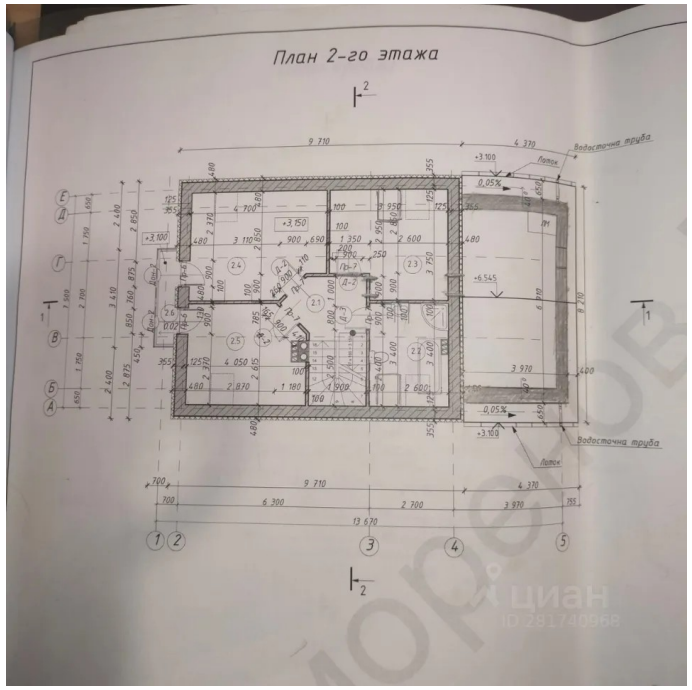

© 2012 - 2026 ЦИАН. Крупнейшая и самая достоверная база данных по аренде и продаже жилой, коммерческой и загородной недвижимости - www.cian.ru









© 2012 - 2026 ЦИАН. Крупнейшая и самая достоверная база данных по аренде и продаже жилой, коммерческой и загородной недвижимости - www.cian.ru



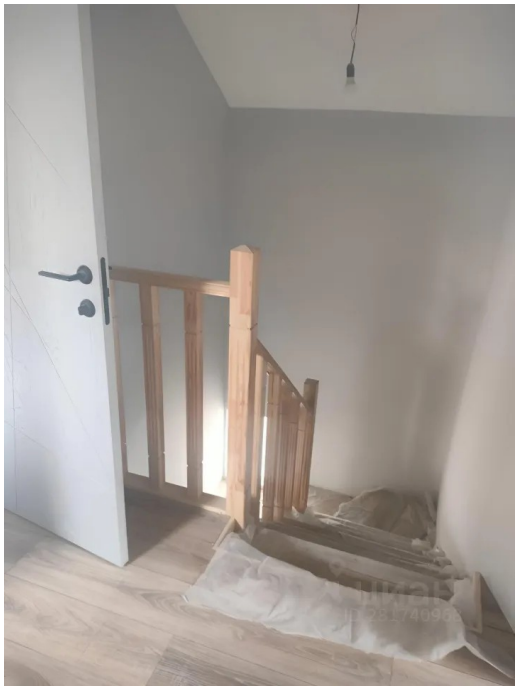



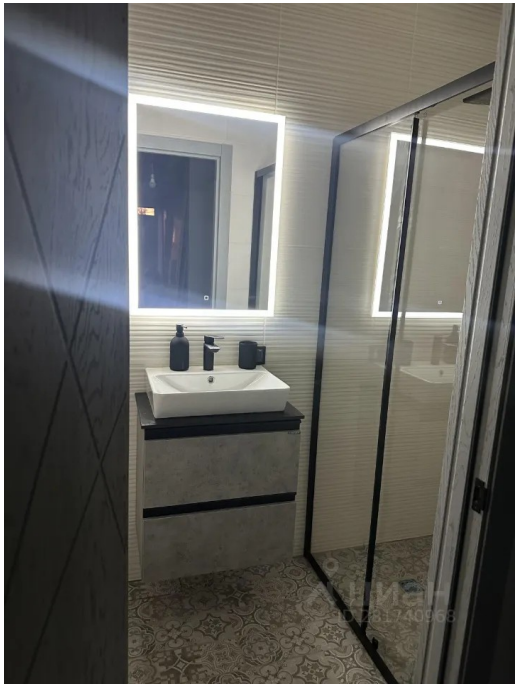

© 2012 - 2026 ЦИАН. Крупнейшая и самая достоверная база данных по аренде и продаже жилой, коммерческой и загородной недвижимости - www.cian.ru









© 2012 - 2026 ЦИАН. Крупнейшая и самая достоверная база данных по аренде и продаже жилой, коммерческой и загородной недвижимости - www.cian.ru









© 2012 - 2026 ЦИАН. Крупнейшая и самая достоверная база данных по аренде и продаже жилой, коммерческой и загородной недвижимости - www.cian.ru









© 2012 - 2026 ЦИАН. Крупнейшая и самая достоверная база данных по аренде и продаже жилой, коммерческой и загородной недвижимости - www.cian.ru





© 2012 - 2026 ЦИАН. Крупнейшая и самая достоверная база данных по аренде и продаже жилой, коммерческой и загородной недвижимости - www.cian.ru