1-комн. кв.

04 ноября, 10:08

Иркутская область, Иркутский муниципальный округ, Маркова рп, Ботаника ЖК, 13

Метро:

6 190 000 □ возможна ипотека

165 067 □ за м²



Общая информация:

Этаж:	9 / 9
Тип дома:	вторичка
Тип продажи:	свободная
Общая площадь:	37.5 м²
Площадь комнат:	13-10 м²
Жилая площадь:	—
Площадь кухни:	13.0 м²
Санузел:	нет
Балкон:	1 балк.
Лифт:	нет
Вид из окна:	—
Телефон:	нет

В квартире:

✕ Телефон

Представитель: **Представитель: ID 128611482**

Продаётся однокомнатная квартира в ЖК Ботаника (рядом с мкр "Юбилейный"). Кухня-гостиная с выходом на балкон 13м2 и спальня 10 м2 Квартира с ремонтом, 33м2 + балкон На территории комплекса располагается супермаркет "Удача", пекарни, кондитерские. Имеется площадка для выгула питомцев. Сам ЖК имеет несколько разнообразных, как детских, так и спортивных площадок. Заехать можно с ул. Костычева (за мкр Радужный) и со стороны ТЦ "Юбилейный" Один взрослый собственник. Никто не прописан. Полная стоимость в дкп

Ссылка на объявление: https://www.cian.ru/sale/flat/334569313

© 2012 - 2026 ЦИАН. Крупнейшая и самая достоверная база данных по аренде и продаже жилой, коммерческой и загородной недвижимости - www.cian.ru

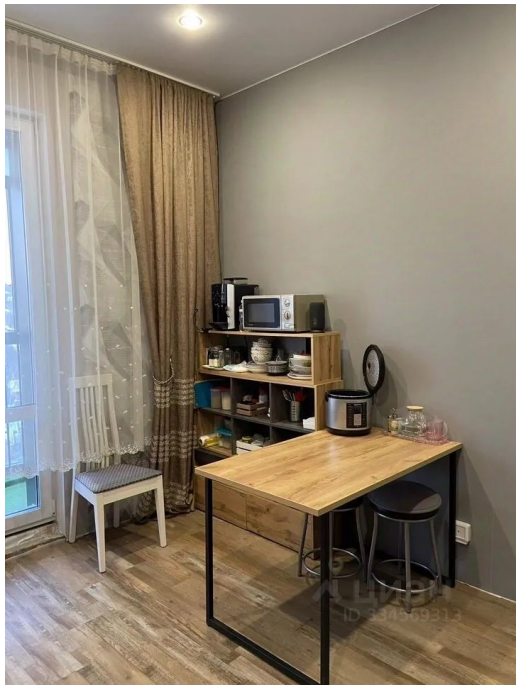

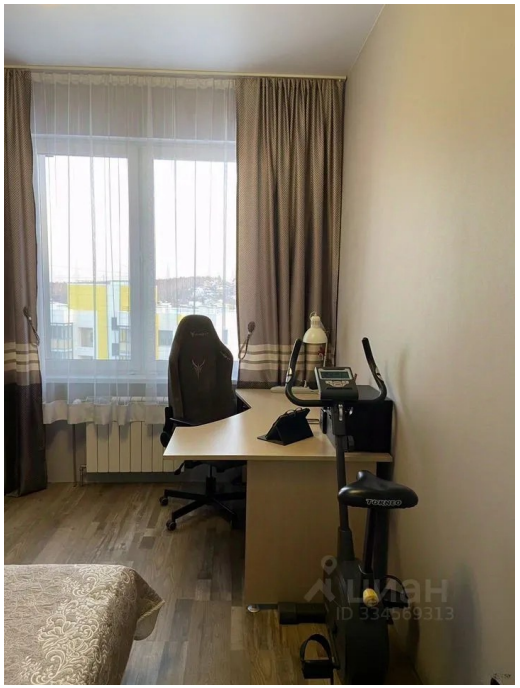

© 2012 - 2026 ЦИАН. Крупнейшая и самая достоверная база данных по аренде и продаже жилой, коммерческой и загородной недвижимости - www.cian.ru

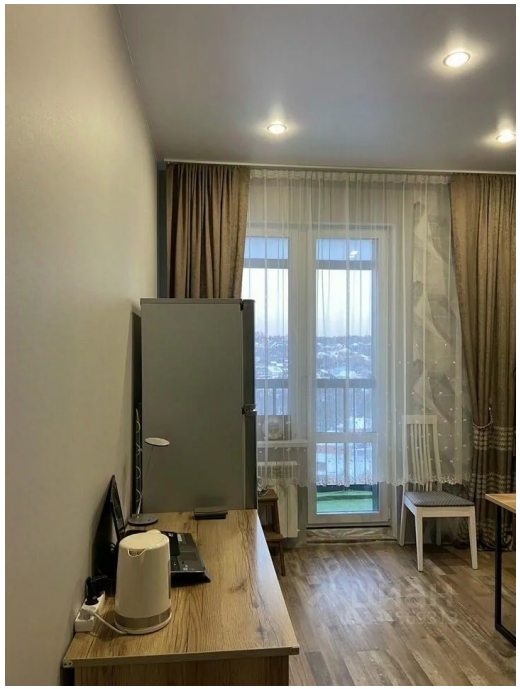







© 2012 - 2026 ЦИАН. Крупнейшая и самая достоверная база данных по аренде и продаже жилой, коммерческой и загородной недвижимости - www.cian.ru

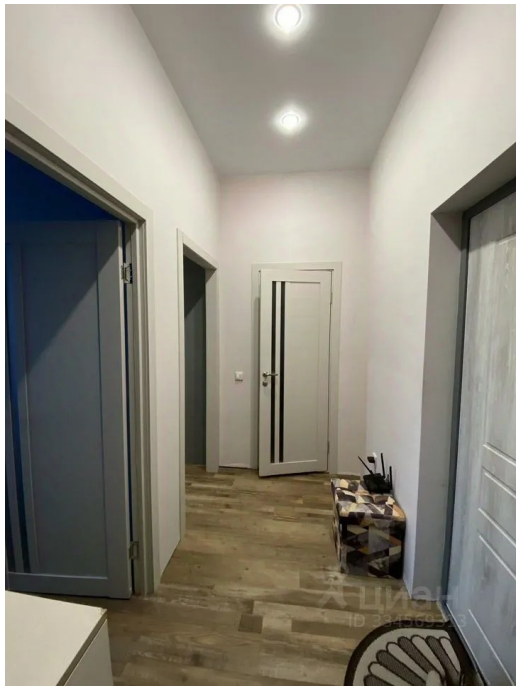







© 2012 - 2026 ЦИАН. Крупнейшая и самая достоверная база данных по аренде и продаже жилой, коммерческой и загородной недвижимости - www.cian.ru









© 2012 - 2026 ЦИАН. Крупнейшая и самая достоверная база данных по аренде и продаже жилой, коммерческой и загородной недвижимости - www.cian.ru