2 этаж. дом 114.0 м² посуточно

02 октября, 19:17

Иркутская область, Иркутский муниципальный округ, Листвянка рп

25 000 □

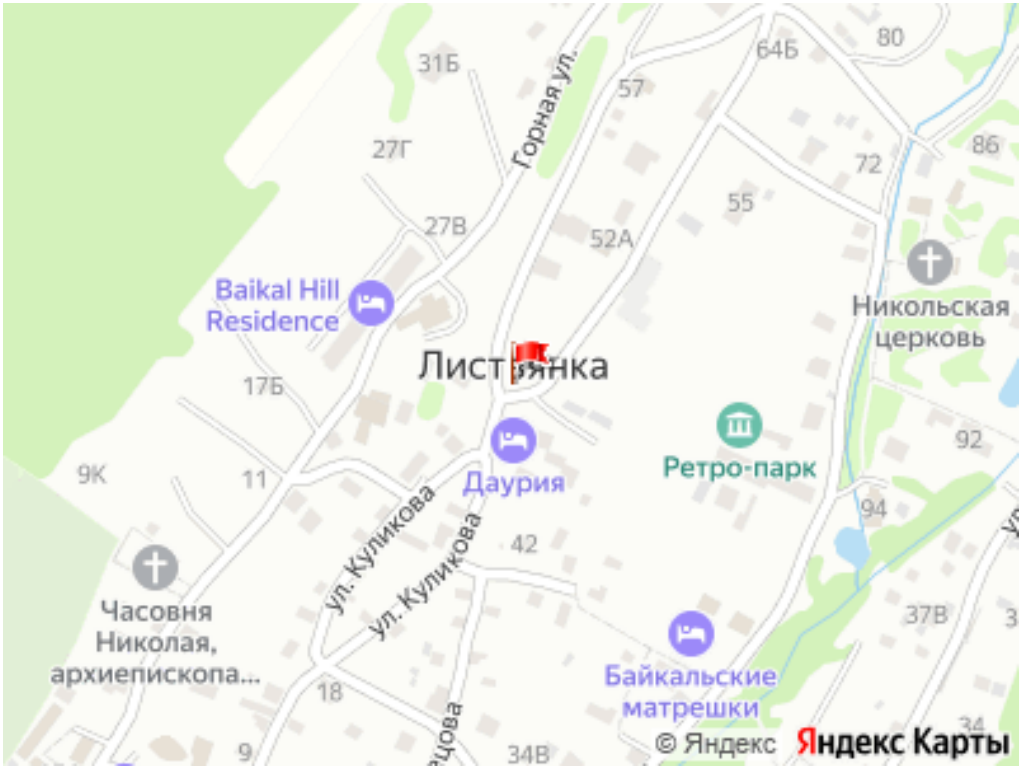

Общая информация:

Площадь участка: 1.0 сот.

Представитель: **Представитель: ID 115100494**

Представляем Вашему вниманию дом ИСТОК Единственный Дом в Листвянке расположенный у самой воды ! Панорамное остекление во всю стену с ПОТРЯСАЮЩИМ видом Приглашаем Вас в уютный и душевный дом с видами на Исток Ангары, знаменитый Шаман-камень, порт Байкал, хребет Хамар-Дабан и на Байкал . Позвольте себе насладиться уникальным опытом проживания рядом с одним из самых чистых и красивых озер в мире. Дом оборудован всем необходимым для комфортного проживания: просторными спальнями, полностью оборудованной кухней, гостиной с удобной мебелью, душем и сан.узлом. Отапливается современными печами, поэтому в доме всегда тепло и уютно. На улице организована мангальная зона закрытая от солнца и ветра со столом и диванами. При заселении вносится страховой депозит 10000 руб. Депозит является гарантией соблюдения правил проживания в доме и бережного отношения к имуществу. Средства из депозита могут быть удержаны за несогласованную задержку выезда, несогласованное проживание с животными, проживание большего количества гостей, чем указано при бронировании, утрату или нанесение ущерба имуществу (курение в доме, бой посуды, пятна, царапины на текстиле/мебели/ покрытиях, повреждения техники, сантехники, камина, иного). Депозит возвращается при выезде после осмотра-уборки дома. Дом не является гостиницей или иным средством размещения. Мы сдаём свой жилой дом целиком по договору найма на основании главы 35 ГК РФ. Без предоставления дополнительных платных услуг. После бронирования обязательно свяжитесь с нами — мы всегда на связи! Проживание возможно до 10 человек В доме разрешено нахождение гостей только тех, которые были согласованы при заезде !!! Если все таки такие были, которые даже просто зашли не надолго, тогда из депозита будут вычтены средства в размере 2000□ за каждого несогласованного гостя Заезд в 14 часов Выезд строго до 12 часов Поздние заезды и ранние выезды согласовываются предварительно. Время тишины с 22:00 до 8:00 Штраф за курение в доме 10000 р.

© 2012 - 2026 ЦИАН. Крупнейшая и самая достоверная база данных по аренде и продаже жилой, коммерческой и загородной недвижимости - www.cian.ru

Ссылка на объявление: https://www.cian.ru/rent/suburban/325915894





© 2012 - 2026 ЦИАН. Крупнейшая и самая достоверная база данных по аренде и продаже жилой, коммерческой и загородной недвижимости - www.cian.ru









© 2012 - 2026 ЦИАН. Крупнейшая и самая достоверная база данных по аренде и продаже жилой, коммерческой и загородной недвижимости - www.cian.ru







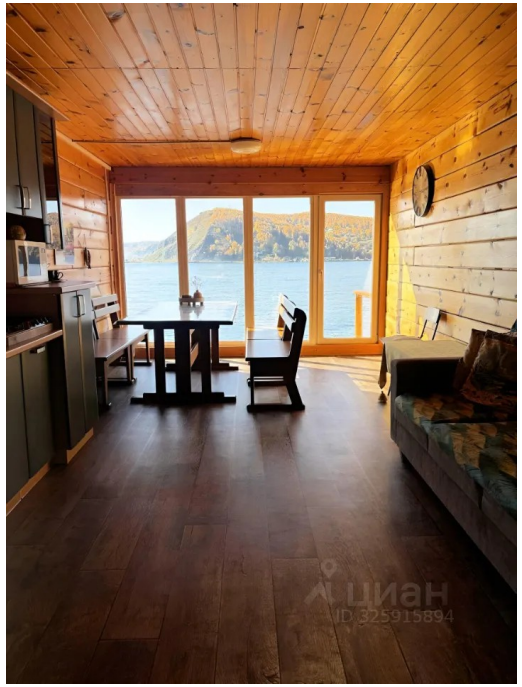

© 2012 - 2026 ЦИАН. Крупнейшая и самая достоверная база данных по аренде и продаже жилой, коммерческой и загородной недвижимости - www.cian.ru





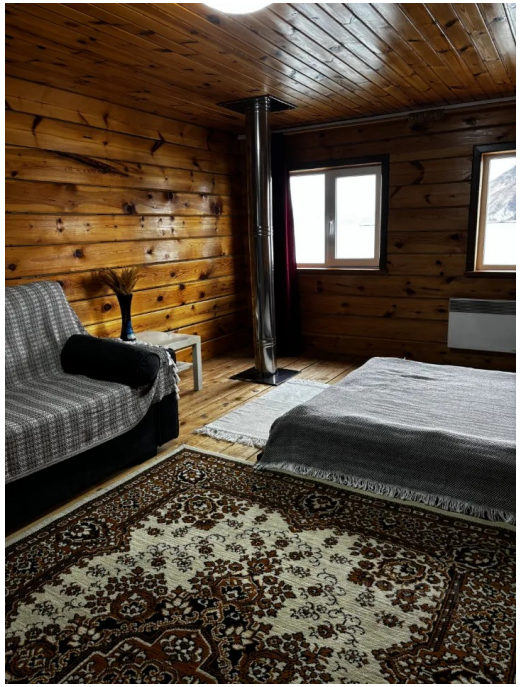



© 2012 - 2026 ЦИАН. Крупнейшая и самая достоверная база данных по аренде и продаже жилой, коммерческой и загородной недвижимости - www.cian.ru

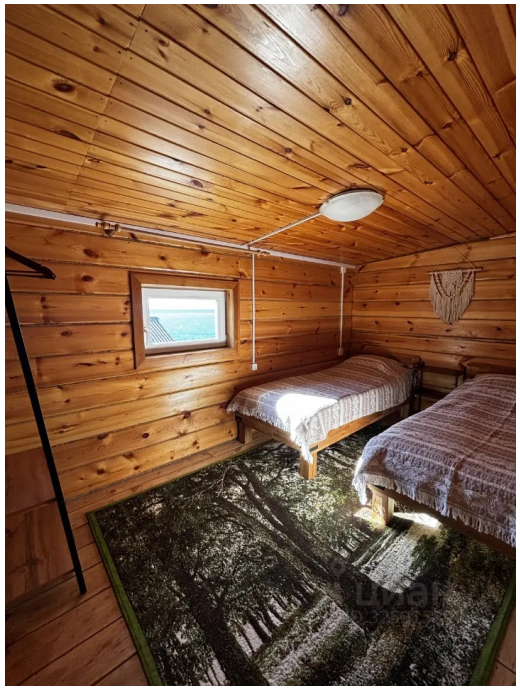

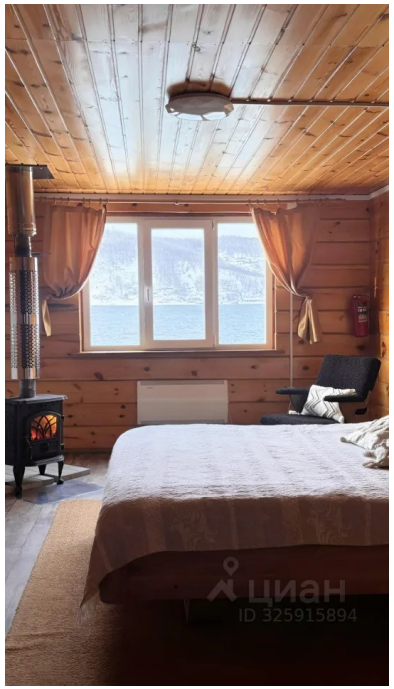

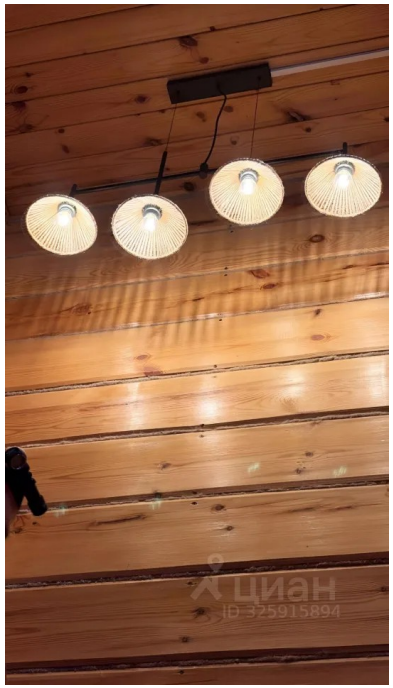



© 2012 - 2026 ЦИАН. Крупнейшая и самая достоверная база данных по аренде и продаже жилой, коммерческой и загородной недвижимости - www.cian.ru





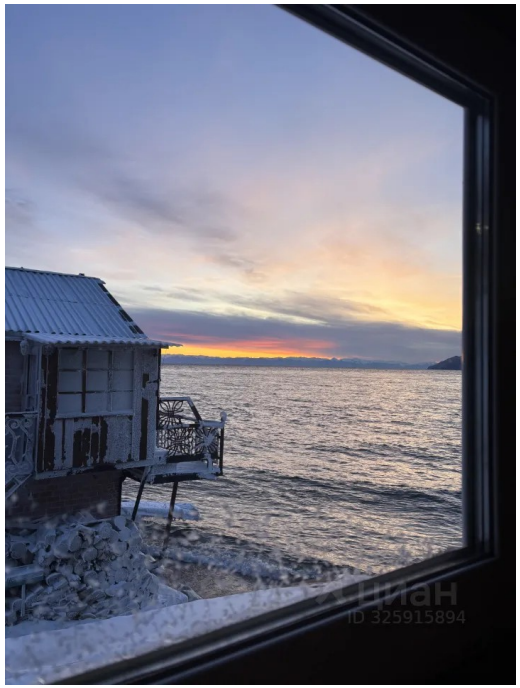



© 2012 - 2026 ЦИАН. Крупнейшая и самая достоверная база данных по аренде и продаже жилой, коммерческой и загородной недвижимости - www.cian.ru



© 2012 - 2026 ЦИАН. Крупнейшая и самая достоверная база данных по аренде и продаже жилой, коммерческой и загородной недвижимости - www.cian.ru