1 этаж. дом 170.0 м² посуточно

10 сентября, 12:43

Иркутская область, Слюдянский район, Култук рп, ул. Привокзальная, 9А

25 000 □

Общая информация:

Площадь участка: 15.0 сот.

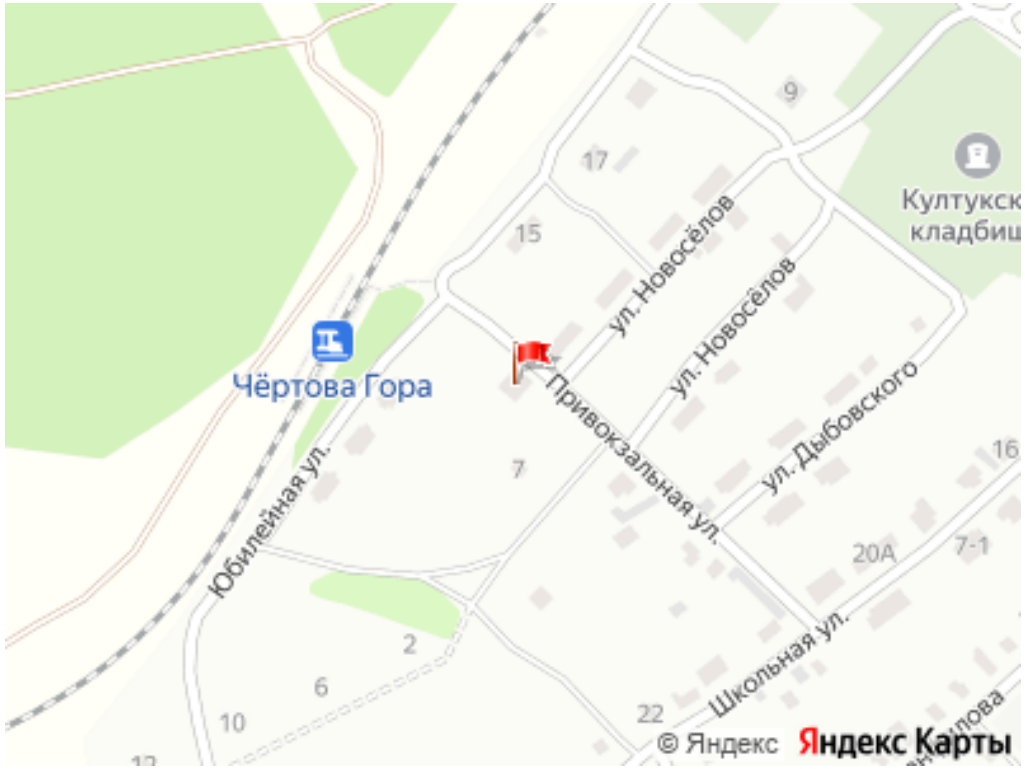

Представитель: **Представитель: ID 108556912**

Уютный огромный дом на Байкале Описание: Приглашаем вас провести незабываемый отдых в нашем просторном доме площадью 170 квадратных метров, расположенном всего в 15 минутах пешим шагом от Байкала по прямой асфальтированной дороге. Этот дом идеально подходит для семейного отдыха или компании друзей, предлагая все условия для комфортного проживания. Ключевые особенности: • Спальни: Три больших спальни с двухспальными кроватями, одна из которых — размера King Size. • Гостиная: Диван-трансформер, который может стать полноценной кроватью. Для дополнительного комфорта предоставляем топпер. Два больших телевизора и проектор Toshiba для ваших вечеров. В кухне-столовой огромный стол для празднования важных событий. Имеется все для красивой сервировки • Вид: Из гостиной (кухни и одной из спален) открывается захватывающий вид на горы и Байкал, создавая атмосферу уюта и спокойствия. • Утренний кофе: Кофе-машина Delonghi с зернами на кухне — идеальный способ начать день с капучино на балконе, укрывшись пледом. • Территория: Уютная терраса с фонариками, площадка с кофейным столиком из ротанга и лежаками для загара, качеля с видом на Байкал и горы. Локации на территории позволят вам уединиться если будет такое желание или же наоборот устроить танцы под звездным небом • Каминный домик: На втором уровне находится каминный домик - это наша особенная гордость! Продуман до мелочей , с огромным камином, мягкой мебелью и панорамными окнами на Байкал. Стиль отличается от современного стильного дома и на контрасте создается ощущение охотничьего домика в лесу. • Сауна и бассейн: Сауна на двоих и летний бассейн каркасный с подогревом для вашего комфорта. Локация: • Удобное расположение рядом с остановкой электрички для легкого доступа из Иркутска. • Большая парковка на 4 машины. • Близость к знаменитой кругобайкальской железной дороге , где до сих пор не разгадана легенда о Золоте Колчака ! Хотите мистики? Тогда вам в Тункинскую долину с шаманами и с термальными источниками. Развилка туда метров 300 от нашего дома Комфорт: Для вашего удобства в доме есть посудомоечная машина и моющий робот пылесос которы каждый день будут делать пребывание в на отдыхе

© 2012 - 2026 ЦИАН. Крупнейшая и самая достоверная база данных по аренде и продаже жилой, коммерческой и загородной недвижимости - www.cian.ru

комфортным Стоимость: • 25,000 рублей за сутки (бронирование от 2-х суток). • 5000 рублей залог за имущество (возвращается в течение 2-3 часов после выезда). • Заезд в 15:00, выезд до 12:00. Дополнительные условия: • Мы рады приветствовать ваших питомцев (аккуратность обязательна). • Возможность наслаждаться громкой музыкой в доме и в Каминном домике без беспокойства о соседях. Этот дом — не просто место для ночевки на Байкале. Это ваш шанс на шикарный отдых и незабываемые эмоции, которые останутся с вами на всю жизнь!

Ссылка на объявление: https://www.cian.ru/rent/suburban/317454112





© 2012 - 2026 ЦИАН. Крупнейшая и самая достоверная база данных по аренде и продаже жилой, коммерческой и загородной недвижимости - www.cian.ru





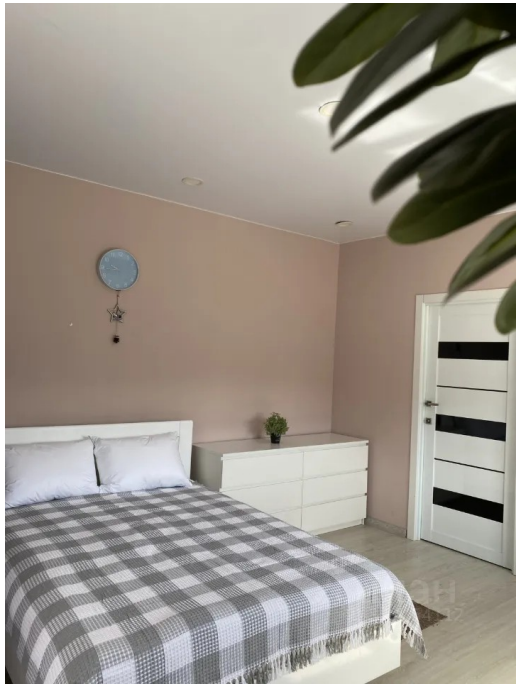



© 2012 - 2026 ЦИАН. Крупнейшая и самая достоверная база данных по аренде и продаже жилой, коммерческой и загородной недвижимости - www.cian.ru









© 2012 - 2026 ЦИАН. Крупнейшая и самая достоверная база данных по аренде и продаже жилой, коммерческой и загородной недвижимости - www.cian.ru









© 2012 - 2026 ЦИАН. Крупнейшая и самая достоверная база данных по аренде и продаже жилой, коммерческой и загородной недвижимости - www.cian.ru







© 2012 - 2026 ЦИАН. Крупнейшая и самая достоверная база данных по аренде и продаже жилой, коммерческой и загородной недвижимости - www.cian.ru