1 этаж. дом 49.0 м² посуточно

07 мая, 03:58

Иркутская область, Иркутский муниципальный округ, Поляна ДНТ, ул. Малиновая, 4/1

6 500 □

Общая информация:

Площадь участка: 15.0 сот.



Представитель: **Галина Золотова**

!"Побег из Квартиры" Дизайнерские дома посуточно с панорамными окнами, русская баня, Сибирский чан в Иркутске на берегу р. Иркут. Барн - Хаус дом до 6 гостей. Цена указана до 4 гостей, за каждого последующего +1000р. - На нашей территории находится 4 дома, баня, сибирский чан, гриль-домик. Давно искали место, где можно уединиться с близким человеком вдали от городской суеты, отметить годовщину или просто провести уикенд на природе? А может Вы приехали в наш город?! Можно остановится у нас. Представляем Вам уникальный в нашем городе проект "Побег из квартиры"! Всего в 3х км от города, на берегу Иркута в живописном месте Здесь красиво в любое время года! Тихий и спокойный отдых на природе. В уютном домике с видом на природу, мы приготовили все необходимое для Вашего проживания: 3 раздельные комнаты. Из каждой комнаты выход на террасу. - В двух комнатах находится двуспальные парящие кровати! - комната студия- диван двух местный - кухня- микроволновая печь, чайник и столовые приборы, посуда, телевизор, вай фай. - душ, туалет в красивом современном дизайне. Гель для душа, полотенце, тапочки. - большая терраса, со столиком где можно провести вечер, позагорать, насладится природой. - на территории гамак, качели. А какой же отдых на природе без шашлыков? В мангальной зоне Вы можете приготовить любимые блюда на углях и насладиться трапезой на открытом воздухе. Мангал, шампура, решетка бесплатно. Чем ещё заняться? Покататься на велосипедах! Искупаться в реке Иркут. Конечно же устроить фотосессию. Сходить в мини-поход в горы Ну или просто хорошо выспаться на природе.. Проект "Побег из квартиры" для тех, кто выбирает более спокойный отдых (наверное настоящих ОТДЫХ такой и должен быть))). Отдельная плата за : Сибирский чан. Русская баня. Дрова.Угли. Велосипед В наших домиках не проводятся шумные мероприятия (не допускается громкая музыка на улице, крики, ругань и пр.) Не стоит портить отдых себе и окружающим. Внутри дома запрещено курить. На территории можно, на улице ,есть пепельница Просим воздержаться от чрезмерного употребления алкоголя. Надеемся на ваше понимание. Ждём Вас в гости А ещё на участке есть Сибирский чан! Отличная возможность искупаться и попариться с вениками

© 2012 - 2026 ЦИАН. Крупнейшая и самая достоверная база данных по аренде и продаже жилой, коммерческой и загородной недвижимости - www.cian.ru

на открытом воздухе, при любой погоде. при заказе с баней +второй час в Русскую - баню! Попариться с вениками, набраться сил, здоровья, энергии, отдохнуть от работы, от городской суеты.

Ссылка на объявление: https://www.cian.ru/rent/suburban/298200498





© 2012 - 2026 ЦИАН. Крупнейшая и самая достоверная база данных по аренде и продаже жилой, коммерческой и загородной недвижимости - www.cian.ru







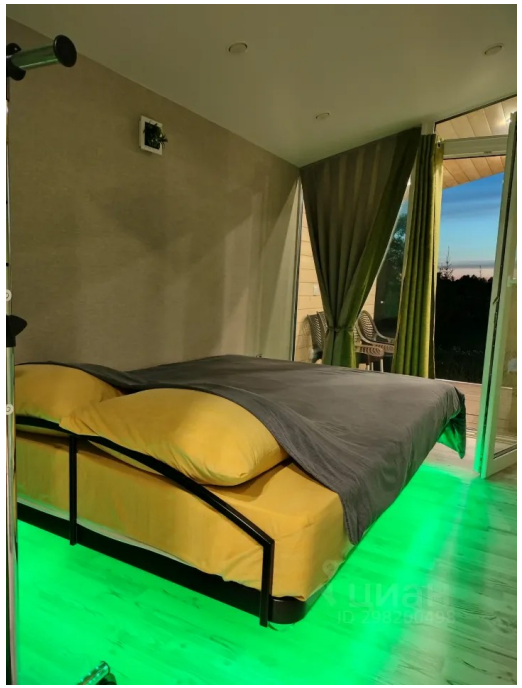

© 2012 - 2026 ЦИАН. Крупнейшая и самая достоверная база данных по аренде и продаже жилой, коммерческой и загородной недвижимости - www.cian.ru

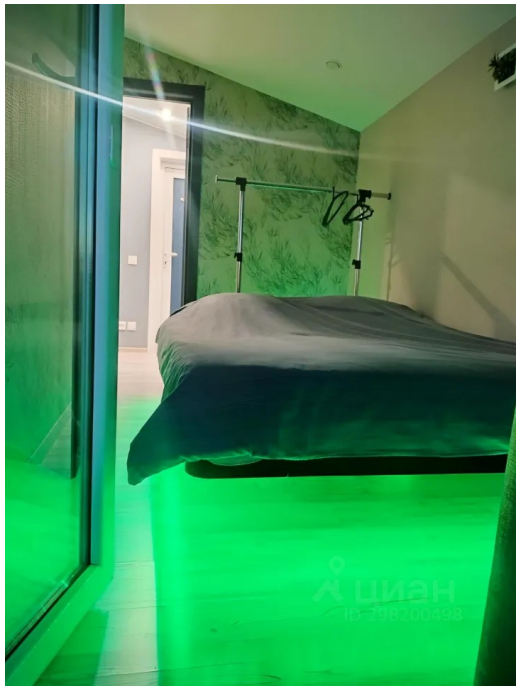



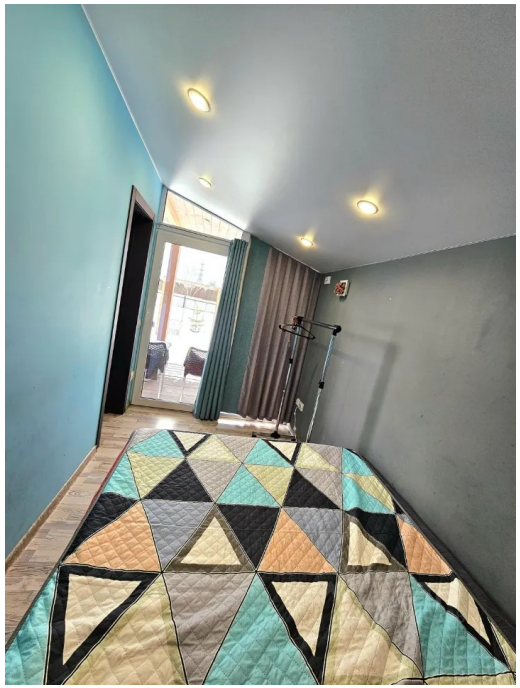



© 2012 - 2026 ЦИАН. Крупнейшая и самая достоверная база данных по аренде и продаже жилой, коммерческой и загородной недвижимости - www.cian.ru







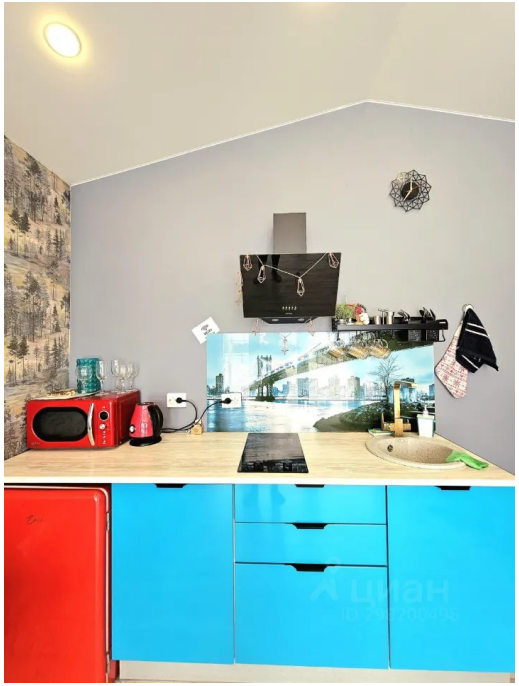

© 2012 - 2026 ЦИАН. Крупнейшая и самая достоверная база данных по аренде и продаже жилой, коммерческой и загородной недвижимости - www.cian.ru

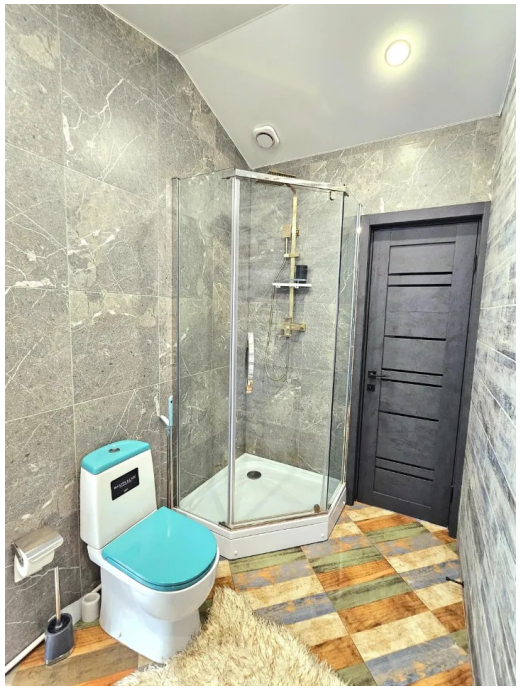



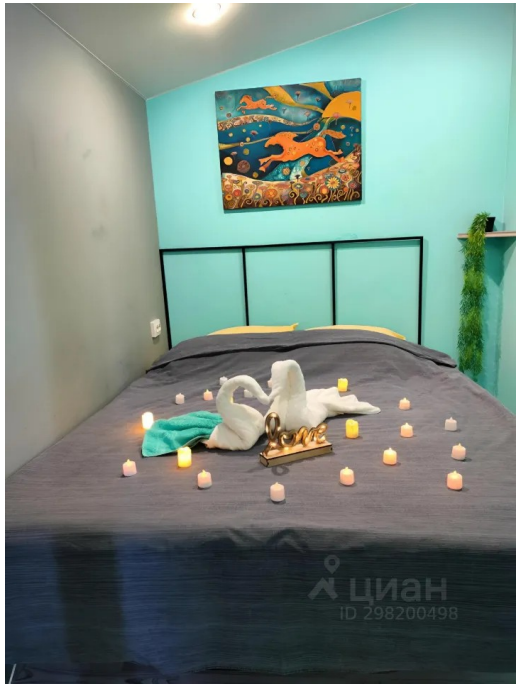



© 2012 - 2026 ЦИАН. Крупнейшая и самая достоверная база данных по аренде и продаже жилой, коммерческой и загородной недвижимости - www.cian.ru







© 2012 - 2026 ЦИАН. Крупнейшая и самая достоверная база данных по аренде и продаже жилой, коммерческой и загородной недвижимости - www.cian.ru