комната посуточно

23 ноября, 06:55

Иркутская область, Усть-Кут, ул. Калинина, 8

Метро:

5 710 ₽ в сутки

без депозита, без предоплаты

Общая информация:

Этаж:	1 / 1
Общая площадь:	10.0 м²
Площадь комнат:	10.00 м²
Жилая площадь:	10.0 м²
Площадь кухни:	—

В квартире:

- ✗ Кухонная мебель
- ✗ Мебель
- ✗ Холодильник
- ✗ Можно с животными
- ✗ Можно с детьми
- ✗ Телевизор
- ✗ Стиральная машина
- ✗ Балкон
- ✗ Телефон

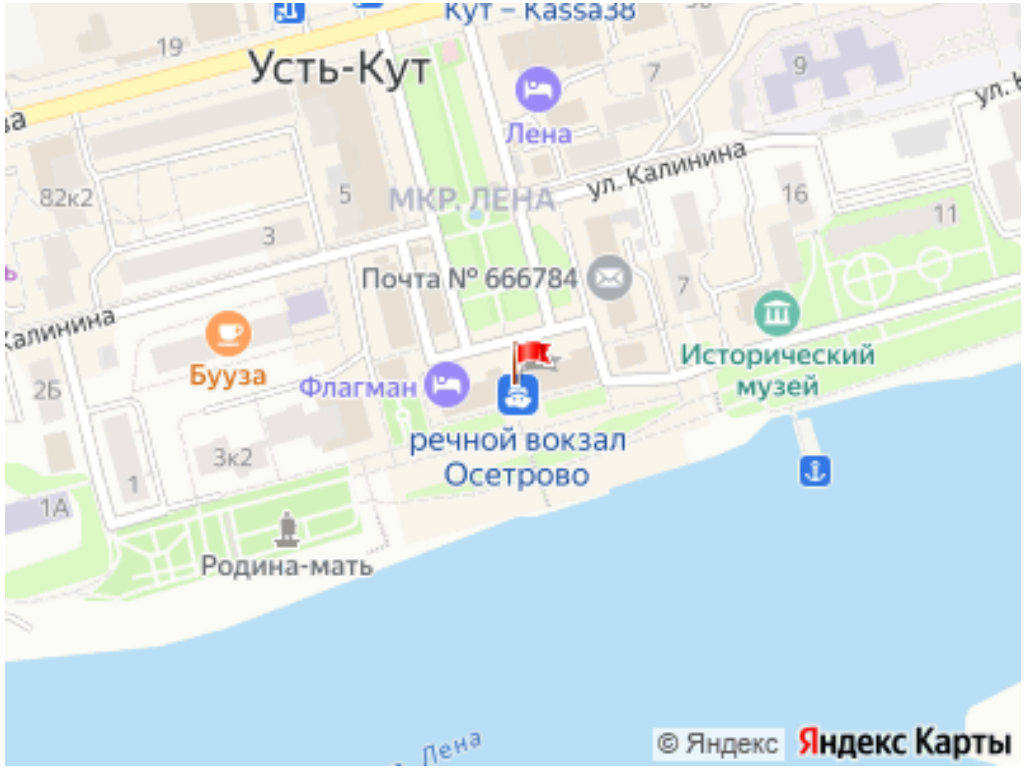

Представитель: **Партнёр Циан**

Крепко спать не запретишь! Отель "Отель Флагман" расположен в Усть-Куте. Этот отель находится в пешей доступности от центра города. Для любителей кофе и перекусов открыто кафе. На территории работает бесплатный Wi-Fi. Уточняйте информацию сразу при заезде. Если вы путешествуете на машине, припарковаться можно будет на парковке рядом. Здесь рады животным. Допускается размещение с питомцами за дополнительную плату. Дополнительно: индивидуальная регистрация заезда и отъезда и гладильные услуги. Сотрудники отеля поддержат беседу на русском. Чтобы вы могли отдохнуть после долгого дня, в номере есть телевизор и халат. Оснащение зависит от выбранной категории номера.
Крепко спать не запретишь! Отель "Отель Флагман" расположен в Усть-Куте. Этот отель находится в пешей доступности от центра города. Для любителей кофе и перекусов открыто кафе. На территории работает бесплатный Wi-Fi. Уточняйте информацию сразу при заезде. Если вы путешествуете на машине, припарковаться можно будет на парковке рядом. Здесь рады животным. Допускается размещение с питомцами за дополнительную плату. Дополнительно: индивидуальная регистрация заезда и отъезда и гладильные услуги. Сотрудники отеля поддержат беседу на русском. Чтобы вы могли отдохнуть после долгого дня, в номере есть телевизор и халат. Оснащение зависит от выбранной категории номера.
CianОтель количество_звёзд_2

Ссылка на объявление: https://www.cian.ru/rent/flat/298205450

© 2012 - 2026 ЦИАН. Крупнейшая и самая достоверная база данных по аренде и продаже жилой, коммерческой и загородной недвижимости - www.cian.ru





© 2012 - 2026 ЦИАН. Крупнейшая и самая достоверная база данных по аренде и продаже жилой, коммерческой и загородной недвижимости - www.cian.ru





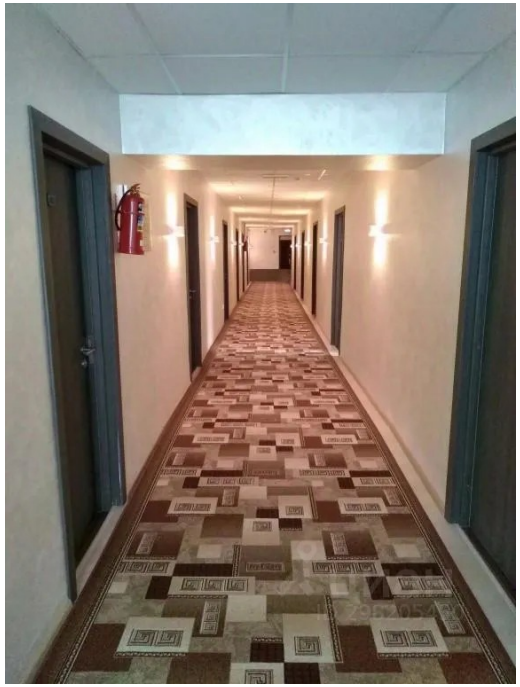



© 2012 - 2026 ЦИАН. Крупнейшая и самая достоверная база данных по аренде и продаже жилой, коммерческой и загородной недвижимости - www.cian.ru









© 2012 - 2026 ЦИАН. Крупнейшая и самая достоверная база данных по аренде и продаже жилой, коммерческой и загородной недвижимости - www.cian.ru





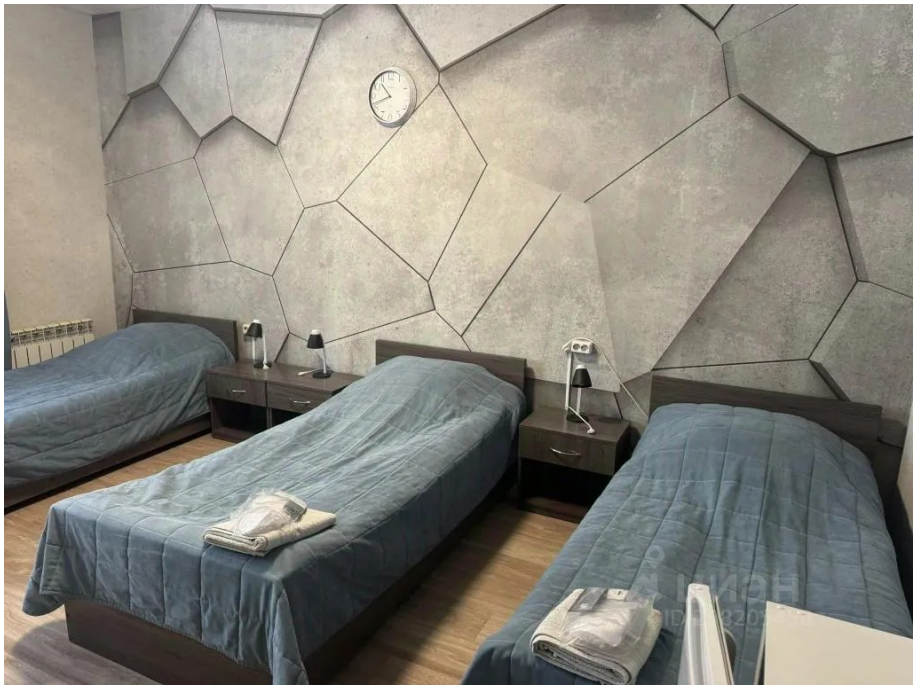



© 2012 - 2026 ЦИАН. Крупнейшая и самая достоверная база данных по аренде и продаже жилой, коммерческой и загородной недвижимости - www.cian.ru



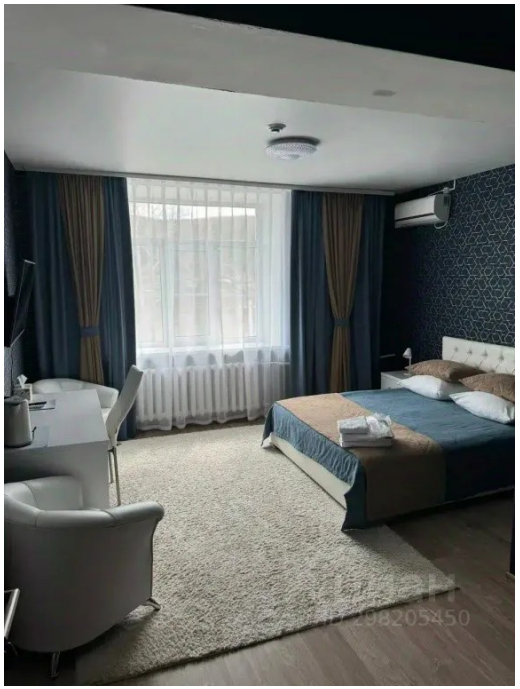





© 2012 - 2026 ЦИАН. Крупнейшая и самая достоверная база данных по аренде и продаже жилой, коммерческой и загородной недвижимости - www.cian.ru







© 2012 - 2026 ЦИАН. Крупнейшая и самая достоверная база данных по аренде и продаже жилой, коммерческой и загородной недвижимости - www.cian.ru